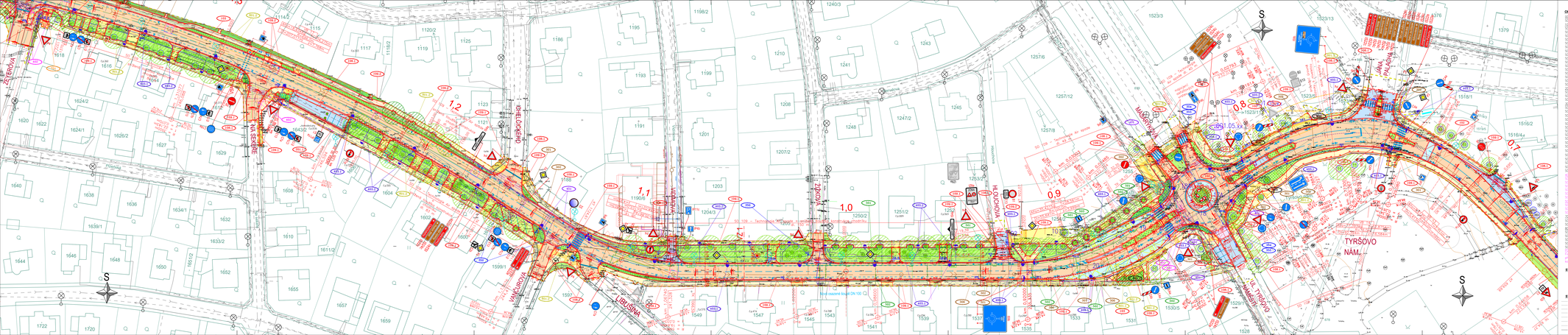

LEGENDA:

OBJEKTY STAVBY :

SO - OBJEKTY PŘÍPRAVY ÚZEMÍ
SO 001 - Demontáž dopravního značení stávajícího
SO - OBJEKTY POZEMNÍCH KOMUNIKACÍ
SO 101 - Rekonstrukce ul. Lidická v km 0,240-0,663
SO 102 - Rekonstrukce ul. Lidická v km 0,663-0,858
SO 103 - Rekonstrukce ul. Lidická v km 1,040-1,250
SO 104 - Rekonstrukce ul. Lidická v km 1,240-1,353
SO 105 - Rekonstrukce ul. Lidická v km 1,353-1,282
SO 106 - Rekonstrukce ul. Na Semi v km 0,000-0,160
SO 107 - Rekonstrukce ul. Přítoplaná v km 0,239 m.č.
SO 108.1 - Rekonstrukce napojení obslužných komunikací
SO 108.2 - Rekonstrukce napojení obslužných komunikací – nová
SO 108.3 - Chodníky, parkování a zelené plochy
SO 109 - Rekonstrukce ul. Vambera – stávky – nová
SO 110 - Napojení pomocné OK U Žáka
SO 180 - Zapojení–odbočující opatření při výstavbě
SO 181 - Dočasné dopravní značení – fáze 1
SO 182 - Definitivní dopravní značení a zařízení – fáze1 trasa
SO 190.2 - Definitivní dopravní značení a zařízení – napojení MK
SO 201 - Lávka ul. Za ZŠ
SO 201.1 - Demolice lávky
SO 201.2 - Opětná zřízení – pro nové chodníky
SO 202 - Rekonstrukce opěrné zdi a km 0,450
SO - VODOHOSPODÁŘSKÉ OBJEKTY
SO 301 - Přeložka vodovodní přípojky
SO 302 - Přípojky VV
SO 303 - Stoka "A"
SO 304 - Stoka "B"
SO 305 - Stoka "C"
SO 306 - Ruční zřízení kanalizací
SO 307 - Kanalizační přípojky
SO 308 - Rekonstrukce odlehčovače Náměstí – Křoupka
SO 309 - Stoka "D" – ul. U Kříže – ul. Lidická
SO 350 - Úpravy dešťových vodovodů v ul. Lidická
SO 351 - Ruční dešťových vodovodů v ul. Lidická
SO 352 - Úpravy dešťových vodovodů DK Žáka
SO 353 - Ruční dešťových vodovodů DK Žáka
SO 354 - Úpravy dešťových vodovodů Tyršovo náměstí
SO 355 - Ruční dešťových vodovodů Tyršovo náměstí
SO 360 - Úpravy dešťových vodovodů U Koruny
SO 361 - Ruční dešťových vodovodů U Koruny
SO 362 - Ruční dešťové vodovodů U Koruny
SO 363 - Ruční dešťové vodovodů U Koruny
SO 364 - Ruční dešťové vodovodů U Koruny
SO - OBJEKTY SILNOPROUDÉ ELEKTROTECHNIKY
SO 401 - Přeložka a úpravy veřejného osvětlení ul. Lidická
SO 402 - Přeložka a úpravy veřejného osvětlení – ul. U Kříže
SO 403 - veřejné osvětlení – komunikace
SO 404 - Veřejné osvětlení – parkoviště
SO 405 - Přeložka a úpravy NN
SO 406 - Přeložka a úpravy NTS v km 1,950-2,050
SO 407 - Veřejné osvětlení – lávka
SO 408 - Veřejné osvětlení – ul. Lidická
SO 500 - Přípojky DS, pomocná – ul. Lidická
SO 501 - Přípojky DS, pomocná – ul. Lidická
SO - OBJEKTY POZEMNÍCH STAVEB
SO 601 - Demontáž a montáž autobusové zastávky
SO 602 - Demontáž zastávky Masaryk – Pivovarská II
SO - OBJEKTY SPRÁVY ÚZEMÍ
SO 801 - Rekultivace – ornice – z zřízení stavby
SO 802 - Rekultivace – ornice – z zřízení stavby
SO 803 - Rekultivace
SO 804 - Rekultivace
SO 901 - Provizorní opatření
SO 902 - Definitivní opatření

Pozemní stavební objekty mostu evidované ZSDP. Návrh je přenesen z dokumentace stupně dokumentace k ÚŘ a zaveden z zřízení mostu evidované.

STÁVAJÍCÍ POLOHOPIS :

- 153,47 – Stávající polohopis
- Stávající výškopis
- Stávající hranice parcel KN
- Stávající polohopis katastrálních území

STÁVAJÍCÍ INŽ SÍTĚ :

- Kanalizace (bez rozlišení druhu)
- VTL plynovod
- STL plynovod
- VTL plynovod
- Zdržovací kabely – podzemní
- Vedení NN – podzemní
- Vedení VN – podzemní
- Vedení VN – nadzemní

BAREVNÉ PLOCHY:

- Vozovka – Asfalt – komplexní vozovková konstrukt
- Vozovka – Asfalt – napojení vrstev vozovky
- Vozovka – Asfalt – pouze frézování krytu
- Vozovka – Dlažba
- Vozovka – Dlažba – zastávky BUS, okružní křiž.
- Vozovka – Dlažba – zastávky BUS – pochozí
- Vozovka – Dlažba – vnitřní komunikace – pochozí
- Chodník – Dlažba – betné nepojížděný
- Chodník – Dlažba – Vjezdy/Zjezdy
- Chodník – Dlažba – kmenové – kmenové hradební prvky
- Chodník – Dlažba – NÁhradní – barevná – Kontrastní pás
- Zeleň
- Zeleň ve svahu – spíše až jsou dotčené svahy nýhrnu
- SO 001 – výsadba keřů a trvalek
- SO 200 – Zdi
- SO 100 – Výsadba
- SO 801 – výsadba keřů a trvalek
- SO 802 – Výsadba stromů
- SO 801 – Dočasných stromy – ochrana

NAVRHOVANÉ INŽ SÍTĚ :

- Vedení VN – podzemní
- Vedení NN – podzemní
- Vedení veřejného osvětlení
- Vedení VN – nadzemní
- Zdržovací kabely – nadzemní
- Kanalizace dešťová
- Kanalizace jednotná
- Vodovodní potrubí
- Vodovod
- Ruční zřízení
- Souseřicí investice

OSTATNÍ ČÁRY:

- Nové nadzemní hrany
- Trafoboxy
- Svodidla – v plné výšce
- Svodidla – výškové nábehy
- Ratolesti opětné v zelených plochách
- Ochranné pásmo dráhy
- SO 020 – Zařízení staveniště
- SO 800/100 – Opasaní/zábrany
- Hranice stavby/záboje/ hranice ploch zábory
- Hranice ochranného pásma poz. komunikace

OSTATNÍ:

- Popis stavebních objektů
- SO 100 – Lávka – exist. 0,35
- SO 403 – Stožáry VO – nové/zrušené
- Kanalizační kontrola
- Vodovod objekt
- Km – 180 – Nové VÉ
- SO 020 – Kluziště zimovny
- SO 020 – Přeložky veřejného pořízení v odstranění
- SO 801 – Výsadba stromů
- SO 801 – Dočasných stromy – ochrana

PŘESNOST ZAKRESU STÁVAJÍCÍCH INŽENÝRSKÝCH SÍTÍ ODPOVÍDÁ KVALITĚ PODKLADŮ JEJICH SPRÁVCŮ. ZAKRESLENÍ VEDENÍ ZDOJŮ POLOŽE ORIENTAČNÍ A PŘED ZAHÁJENÍM STAVEBNÍCH PRACÍ JE NUTNÉ JE ZA ÚČASTI JEJICH SPRÁVCŮ VYTÝČIT.

Souřadnicový systém JTSK — Výškový systém Bpv

PUDIS

projektová, průzkumná a konzultační společnost

PUDIS a.s., Podbabská 1014/20, 160 00 Praha 6
tel.: +420 267 004 111, www.pudis.cz, info@pudis.cz

Objednatel: Ing. Dušan Merta	Hlavní inženýr projektu: Ing. Dušan Merta	Investor: Středočeský kraj, Zborovská 11, 150 21 Praha 5
Odpovědný projektant: Ing. Dušan Merta	Vedoucí kolektivu: Ing. Jan Vlček	Středočeský kraj
Číslo zakázky: 1-9468-0001-02	Ředitel společnosti: Ing. Martin Hübler	
	Datum: 04/2022	

Stavba: II/242, III/2421, III/2422 Roztoky, rekonstrukce silnic		Měřítko: 1:500	Formát: 8x A4
		Stupeň: DSP	Soupisnou:
Příloha: KOORDINAČNÍ SITUAČNÍ VÝKRES – 3. DÍL		Číslo přílohy: C.3.3	